ÁREAS DE INFLUENCIA

CENTROS PÚBLICOS Y PRIVADOS CONCERTADOS DE AVILÉS

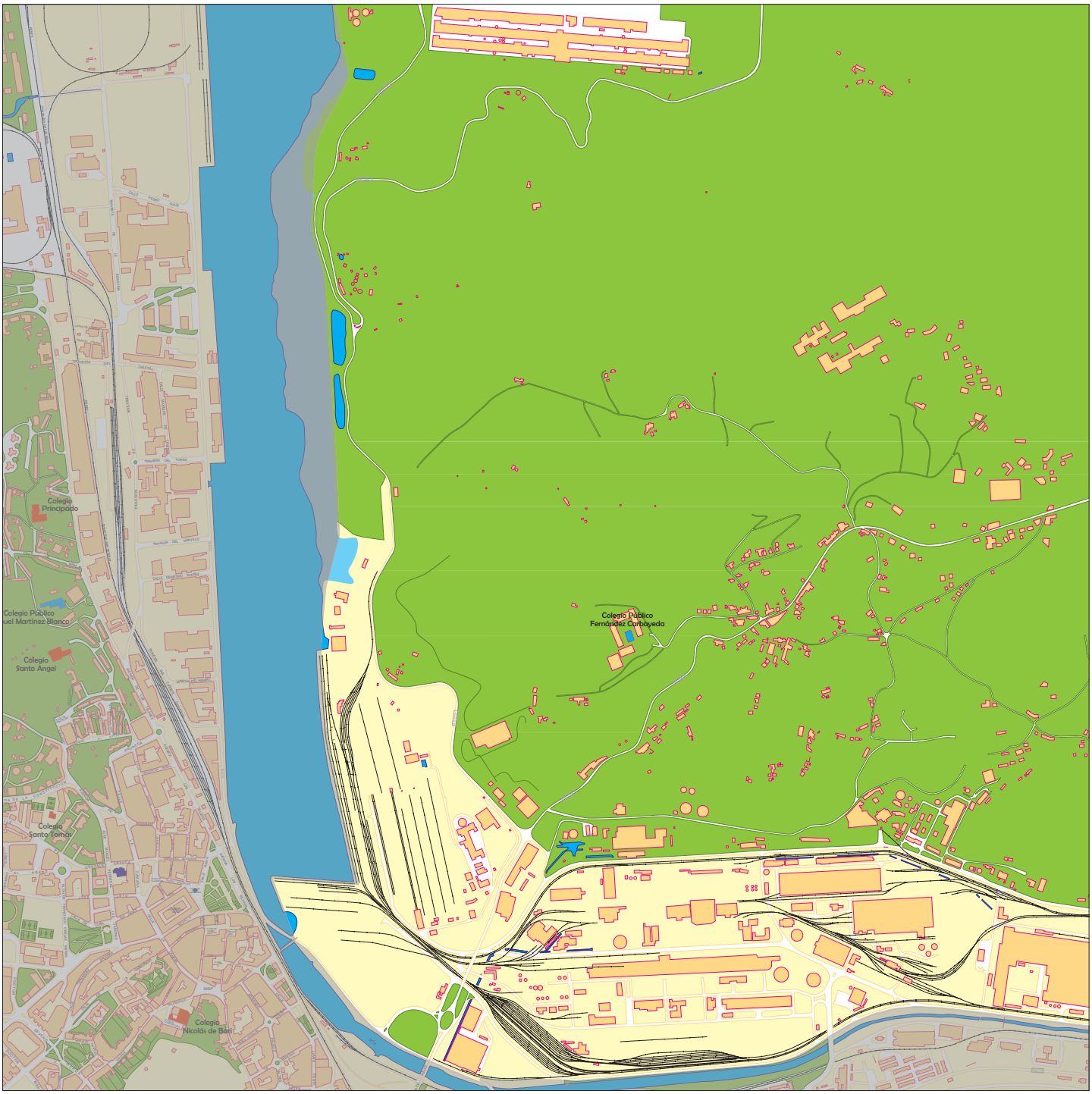

ÁREA 9

COLEGIOS PÚBLICOS	CENTROS PRIVADOS CONCERTADOS	CALLES QUE COMPRENDE SU AREA DE INFLUENCIA	AREAS LIMITROFES
C.P. Fernández Carbayeda	San Nicolás de Bari	Territorio comprendido entre la Ría de Avilés y los límites del municipio hacia el norte y el este	1-3-8-10